

FASI LAVORATIVE E APPRONTAMENTI  
PROPOSTI DA VERIFICARE  
E APPROFONDIRE IN FASE DI  
REDAZIONE DEL POS DA PARTE  
DELL'IMPRESA AGGIUDICATARIA

SI PREVEDE L'UTILIZZO SOLO  
DURANTE LE FASI DI LAVORO  
IN CANTIERE DI IMPIANTO SEMAFORICO  
TEMPORANEO DI CANTIERE  
PER VIABILITA' ALTERNATA  
SU UNICA CORSIA DI MARCIA

A TERMINE GIORNATA LAVORATIVA  
LA VIABILITA' SULLA VIA PRINCIPALE  
DOVRA' ESSERE RIAPERTA  
E RIPRISTINATA REGOLARMENTE IN  
SICUREZZA, RIASSETTANDO GLI  
APPRESTAMENTI TEMPORANEI E  
DISATTIVANDO L'IMPIANTO SEMAFORICO

I DUE SVINCOLI LATERALI  
RESTERANNO CHIUSI PER TUTTA  
LA DURATA DELL'INTERVENTO

LEGENDA

--- BARRIERE NEW JERSEY IN PLASTICA

--- RECINZIONE DI CANTIERE METALLICA

CARTELLI STRADALI COME DA RELATIVA RAFFIGURAZIONE  
(da verificare in sede di POS)

INTERVENTO 2 - fronte insediamento commerciale COOP  
FASE 1 (durata stimata 5 giorni)  
SCALA 1:250

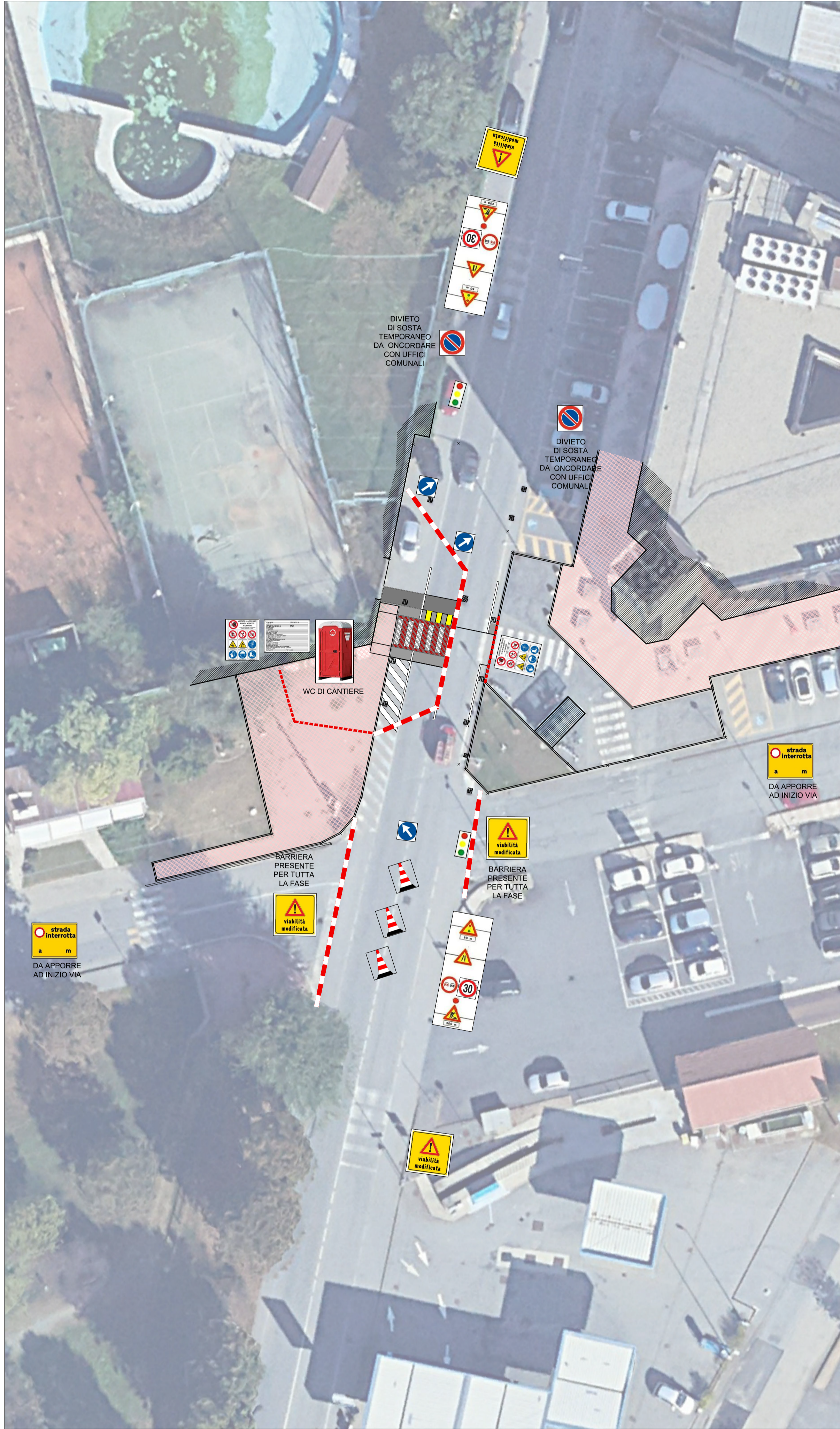

INTERVENTO 2 - fronte insediamento commerciale COOP  
FASE 2 (durata stimata 5 giorni)  
SCALA 1:250

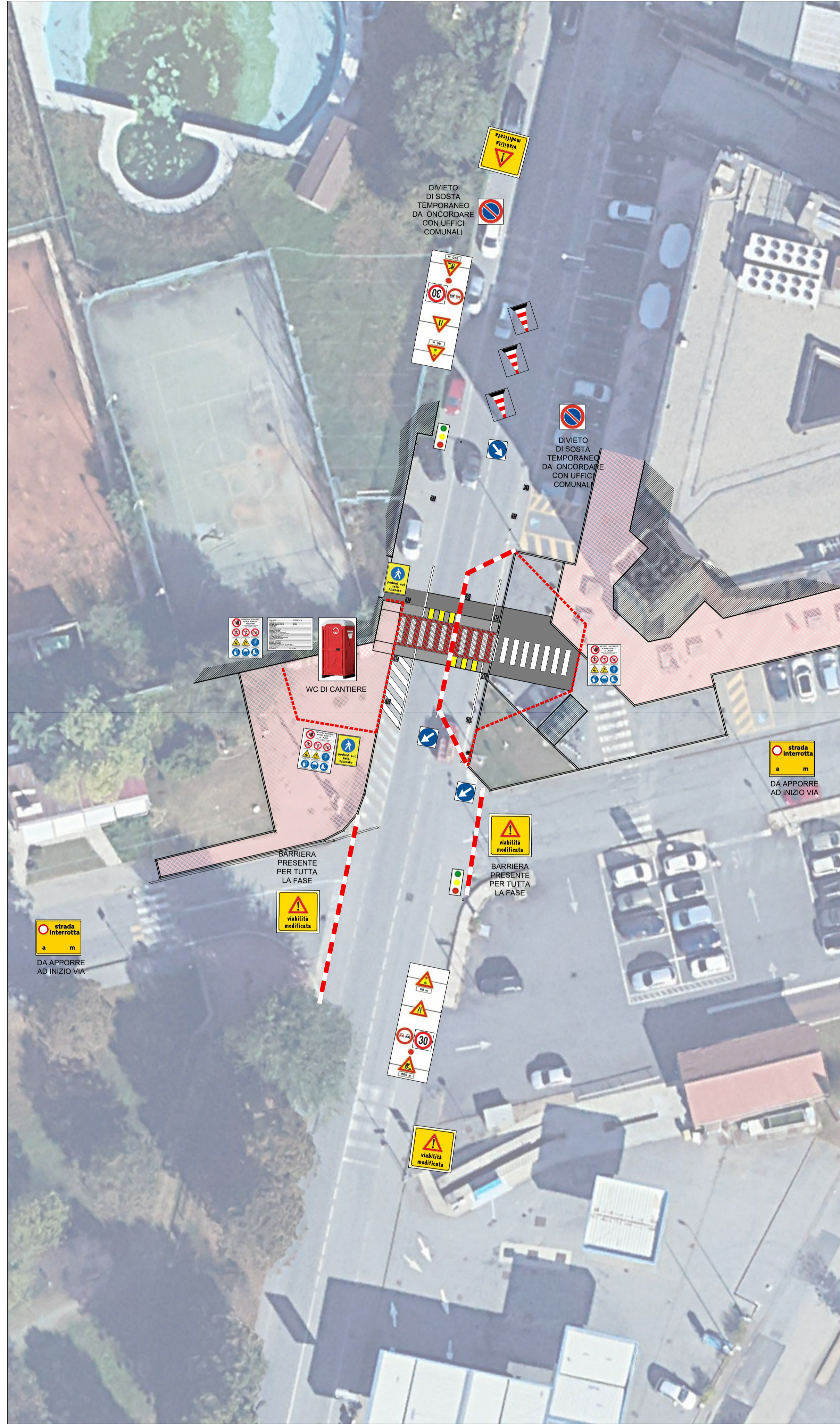

SCHEMI TIPOLOGICI  
DI APPRESTAMENTO CANTIERE STRADALE  
ESEMPLIFICATIVI

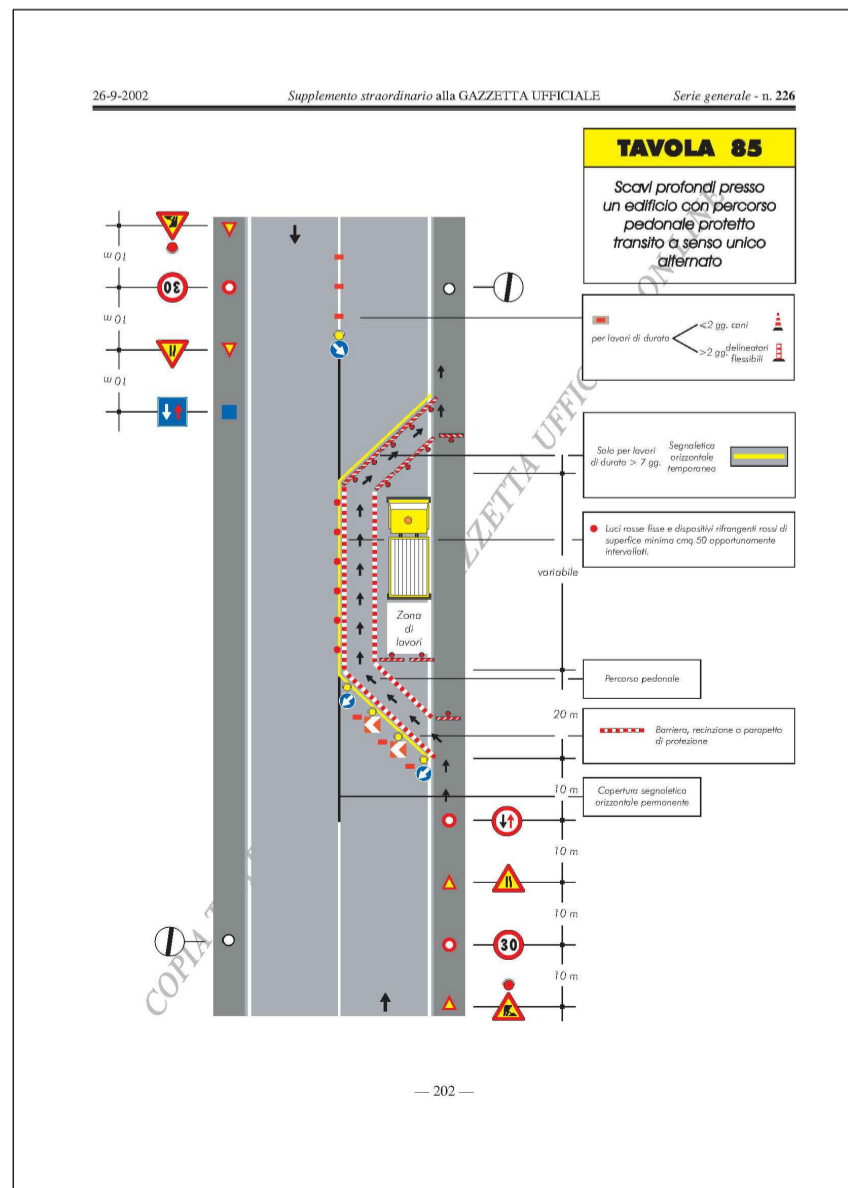
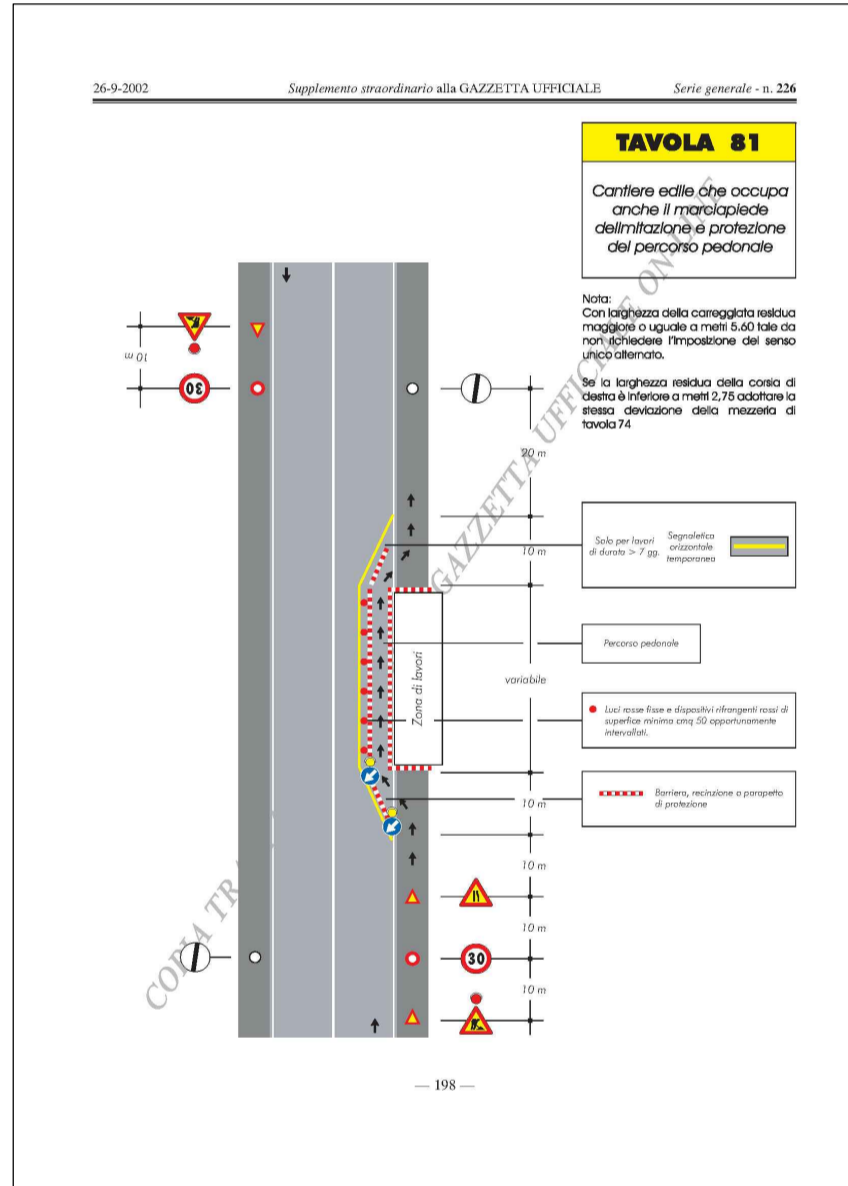
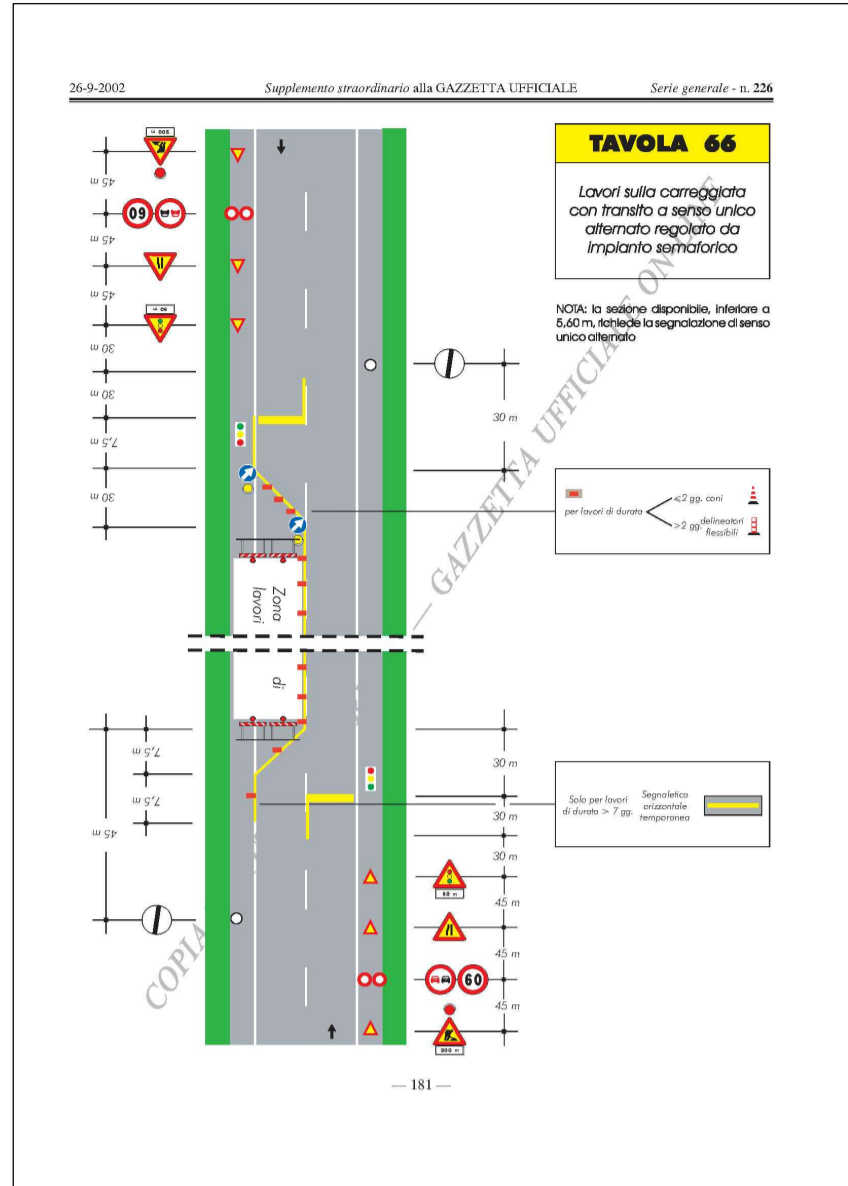

Regione Piemonte Comune di Volpiano Città Metropolitana di Torino					
OGGETTO:	LAVORI DI MESSA IN SICUREZZA DEL PEDONE IN VIE VARIE				
FASE PROGETTUALE:	PROGETTO ESECUTIVO				
COMMITTENTE:	Comune di Volpiano (TO) piazza Vittorio Emanuele II 12, - 10088 Volpiano (TO)				
PROGETTISTA:	BAUDINO Ing. Marco				
ELABORATO	ELABORATO <b>PSC.D2</b>				
ELABORATO	PIANO DI SICUREZZA E DI COORDINAMENTO ALLEGATO "D" PLANIMETRIA DI CANTIERE INTERVENTO 2 (Allegato XV e art. 100 del D.Lgs. 9 aprile 2008, n. 81 e s.m.i.) (D.Lgs. 3 agosto 2009, n. 106)				
scala	protocollo	revisione	01	data	NOVEMBRE 2024
IL RUP	Geom. Mirella SCALISE	IL PROGETTISTA	BAUDINO Ing. Marco vicolo Barbacana n.26 10090 San Giorgio Canavese Tel: 333/4647746 e-mail: baudino.ingmarco@gmail.com PEC: marco.baudino@ingpec.eu		